

אדר תשע"ח, מרץ 2018

**מתמחה יקר/ה**  
**שלום וברכה,**

**הנדון: הערכה מסכמת של שנת ההתמחות - תשע"ח**

מתן הערכה מסכמת על תפקודך במהלך שנת הלימודים תשע"ח מהווה חלק בלתי נפרד מתהליך כניסתך למערכת החינוך, וכתנאי לקבלת רישיון לעיסוק בהוראה. תהליך ההערכה מנוהל בעזרת מערכת ממוחשבת, אשר דרכה מועברים נתוני ההערכה אל אגף התמחות וכניסה להוראה. המערכת עלתה לשימוש בימים אלה. על מנת להקל עליך, על מנהל בית הספר ועל החונך את השימוש במערכת המקוונת, מינהל תקשוב ומערכות מידע, באמצעות מינהלת יישומי מנב"ס, יקיים הדרכות מקוונות, במסגרתן יינתנו הסברים מקיפים על תהליכי העבודה במערכת, כולל מענה לשאלות טכניות ולשאלות פדגוגיות. יש להירשם לאחד ממועדי ההדרכות, המפורטים להלן, באמצעות מילוי טופס הרשמה באתר המינהלת. מועדי ההדרכות:

מועדי ההדרכות המקוונות			
תאריך	יום	שעה	להרשמה
ה' ניסן תשע"ח, 21 במרץ 2018	ד'	16:30 - 15:30	<a href="#">טופס הרשמה להדרכות מקוונות</a>
כ"ו ניסן תשע"ח, 11 באפריל 2018	ד'	17:30 - 16:30	<a href="#">טופס הרשמה להדרכות מקוונות</a>

(כניסה להדרכה ביום ההדרכה דרך אתר המינהלת ליישומים מתוקשבים)

להצלחת הכניסה להדרכה, חשוב לבצע בדיקות תשתית ושמע מראש, מחצית השעה לפני תחילת ההדרכה. תשתית נדרשת לכניסה להדרכה: חיבור מהיר לרשת האינטרנט, חיבור לרמקול / אוזניות, חיבור למיקרופון (לא חובה).

**סיוע טכני לחיבור להדרכה: טל' מוקד התמיכה: 03-6906600. טל' מוקד סיסמאות: 03-9298888.**

לשאלות ולברורים בדבר תהליך ההערכה ניתן לפנות למדריכות המחוזיות, על פי הפירוט בטבלה המופיעה בהמשך.

בברכת הצלחה בהמשך דרכך החינוך,

**ד"ר שרה זילברשטרום**  
 מנהלת אגף א' התמחות וכניסה להוראה

העתק: מר איל רם, סמנכ"ל ומנהל מינהל עובדי הוראה



**מדינת ישראל**  
**משרד החינוך**  
**מינהל עובדי הוראה**  
**אגף א' התמחות וכניסה להוראה**

חברי ענף, מפקחים רפרנטים, מדריכות ורכזי ההתמחות במכללות ובאוניברסיטאות

**מדינת ישראל**  
**משרד החינוך**  
**מינהל עובדי הוראה**  
**אגף א' התמחות וכניסה להוראה**

**נוהל הערכת מתמחים**

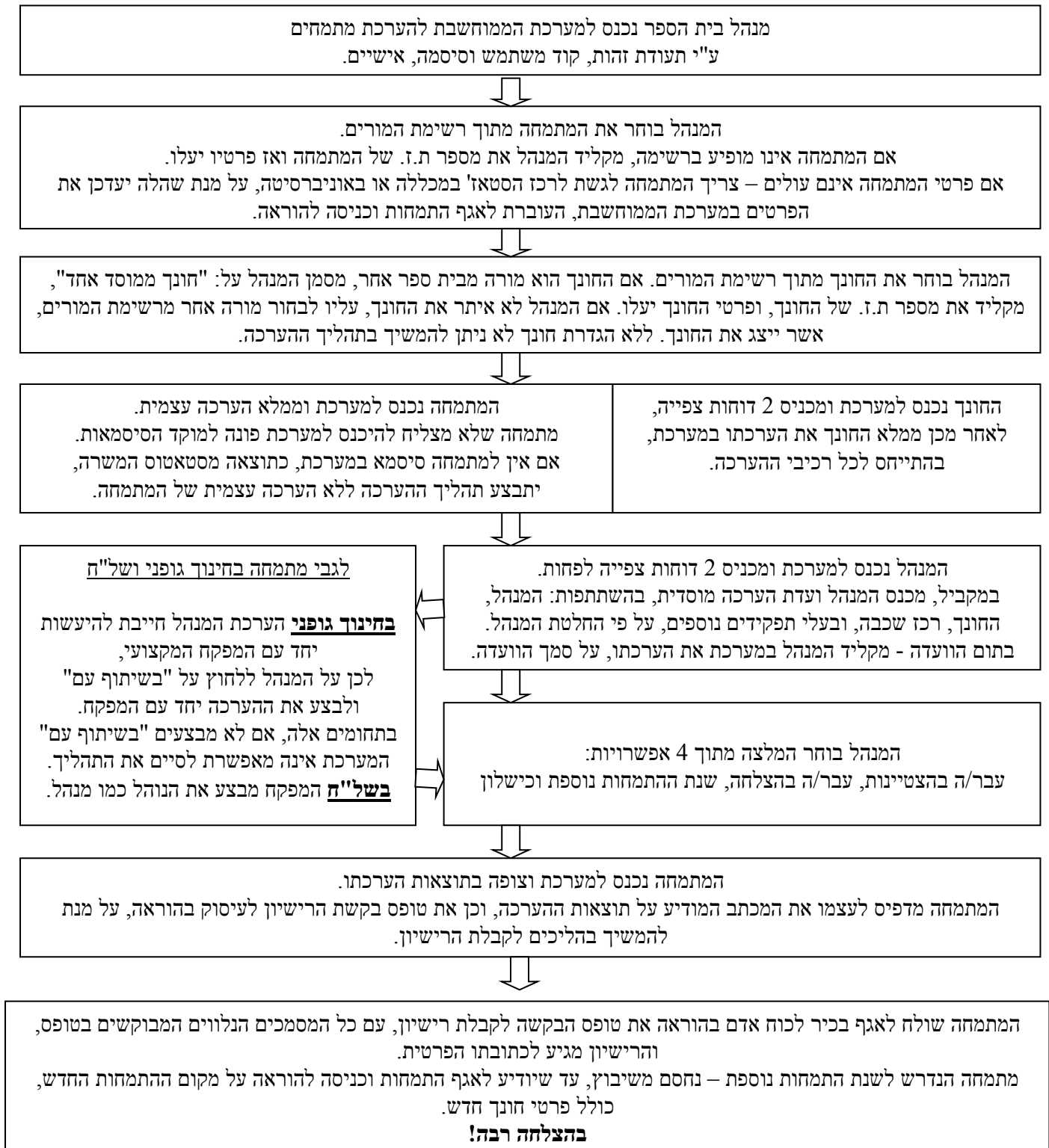

מדינת ישראל  
משרד החינוך  
מינהל עובדי הוראה  
אגף א' התמחות וכניסה להוראה

המדריכים המחוזיים היכולים לסייע לכם

כתובת וטלפון המדריכה/ודוא"ל	מחוז	מדריכה/ה
054-4677373 <a href="mailto:yealk5555@gmail.com">yealk5555@gmail.com</a>	ירושלים ומנה"י	יעל קנטי
052-3806391 <a href="mailto:Basher.09@hotmail.com">Basher.09@hotmail.com</a>	מזרח ירושלים	באשיר אבו שאח
050-5902145 <a href="mailto:zehavaal@education.gov.il">zehavaal@education.gov.il</a>	צפון	זהבה אלקובי
052-4367218 <a href="mailto:orenbeck@education.gov.il">orenbeck@education.gov.il</a>	חיפה	אורן בק
052-2939115 <a href="mailto:michalbs10@gmail.com">michalbs10@gmail.com</a>	מרכז	מיכל ברק
050-3563356 <a href="mailto:Sayo2222@gmail.com">Sayo2222@gmail.com</a>		שרה מושקוביץ
052-4443885 <a href="mailto:noymanmali@gmail.com">noymanmali@gmail.com</a>	תל אביב	מלי נוימן
052-2243670 <a href="mailto:doritsimon@gmail.com">doritsimon@gmail.com</a>	דרום	ד"ר דורית סימון
052-3234830 <a href="mailto:ronagover@maaganm.co.il">ronagover@maaganm.co.il</a>	התיישבותי – ת"א צפונה	רותם גובר
052-4217645 <a href="mailto:anatIronen@gmail.com">anatIronen@gmail.com</a>	התיישבותי – ת"א דרומה	ענת רונן
050-5669307 <a href="mailto:chanabl@education.gov.il">chanabl@education.gov.il</a>	מחוז חרדי ממ"ד ברמה ארצית	חני בלוי
050-6288911 <a href="mailto:talyel@education.gov.il">talyel@education.gov.il</a>	מתמחים, מורים חדשים וחונכים בני העדה האתיופית	טלי אלבז
054-2900898 <a href="mailto:hacohenh@gmail.com">hacohenh@gmail.com</a>		ד"ר הדס הכהן
052-6550680 <a href="mailto:Tarik.murad@gmail.com">Tarik.murad@gmail.com</a>	מתמחים ומורים חדשים במגזר הלא יהודי	ד"ר טארק מוראד
052-7209464 <a href="mailto:shireen293@gmail.com">shireen293@gmail.com</a>		שירין זנג'ריה

אחראית על הערכת המתמחים :

ד"ר אסתי פיירסטיין – 054-4934981, [estifa@education.gov.il](mailto:estifa@education.gov.il)